HYUNDAI

# TUCSON

인스퍼레이션 (아마존 그레이 메탈릭)

# STAY.

인스퍼레이션 (그레이)

당신만의 특별한 공간 투싼.
더 오래 머물수록 그 가치는 빛이 납니다.

인스퍼레이션 (그레이)

# Design

센슈어스 스포티니스를 완벽히 구현하였습니다.

**전면부 디자인/MFR LED 헤드램프 (히든라이팅 주간주행등 포함)**

**인스퍼레이션 (아마존 그레이 메탈릭)**

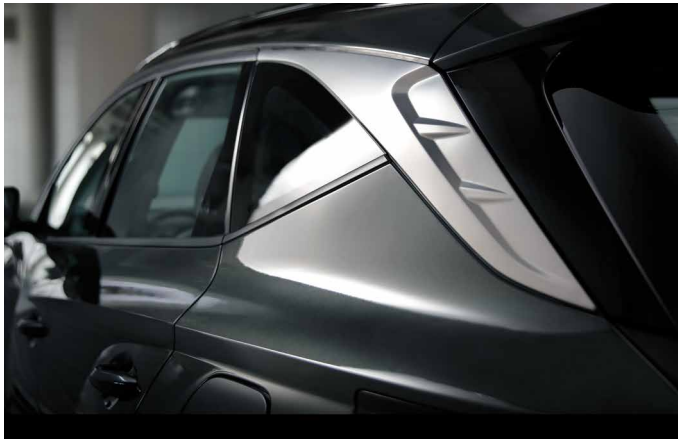

크롬 DLO몰딩

19인치 알로이 휠

후면부 디자인

# Space

더욱 넓어진 실내공간은 운전자와 탑승자 모두에게 여유로운 일상을 제공합니다.

인스퍼레이션 (그레이)

* 인포테인먼트 시스템 화면 이미지는 정기 업데이트에 따라 변동될 수 있습니다.

**2열 폴드 & 다이브**
2열 시트를 기존 시트보다 더욱 깊게 접을 수 있습니다.

* 하이브리드 모델은 미적용 됩니다.

# Convenience

안전·편의 사양으로 더욱 편리하게 차량을 제어할 수 있습니다.

**10.25인치 내비게이션 (블루링크, 폰 프로젝션, 블루투스 핸즈프리, 현대 카페이)**
풀 터치 센터페시아로 간단하게 차량을 제어할 수 있습니다.
고해상도 모니터, 음성 인식 차량 제어, 내비게이션 무선 업데이트 등 고객 친화적인 기능을 탑재했습니다.

**클러스터 (10.25인치 컬러 LCD)**
오픈 형태의 클러스터를 적용하여 개방감을 높였습니다.

* 인포테인먼트 시스템 화면 이미지는 정기 업데이트에 따라 변동될 수 있습니다.

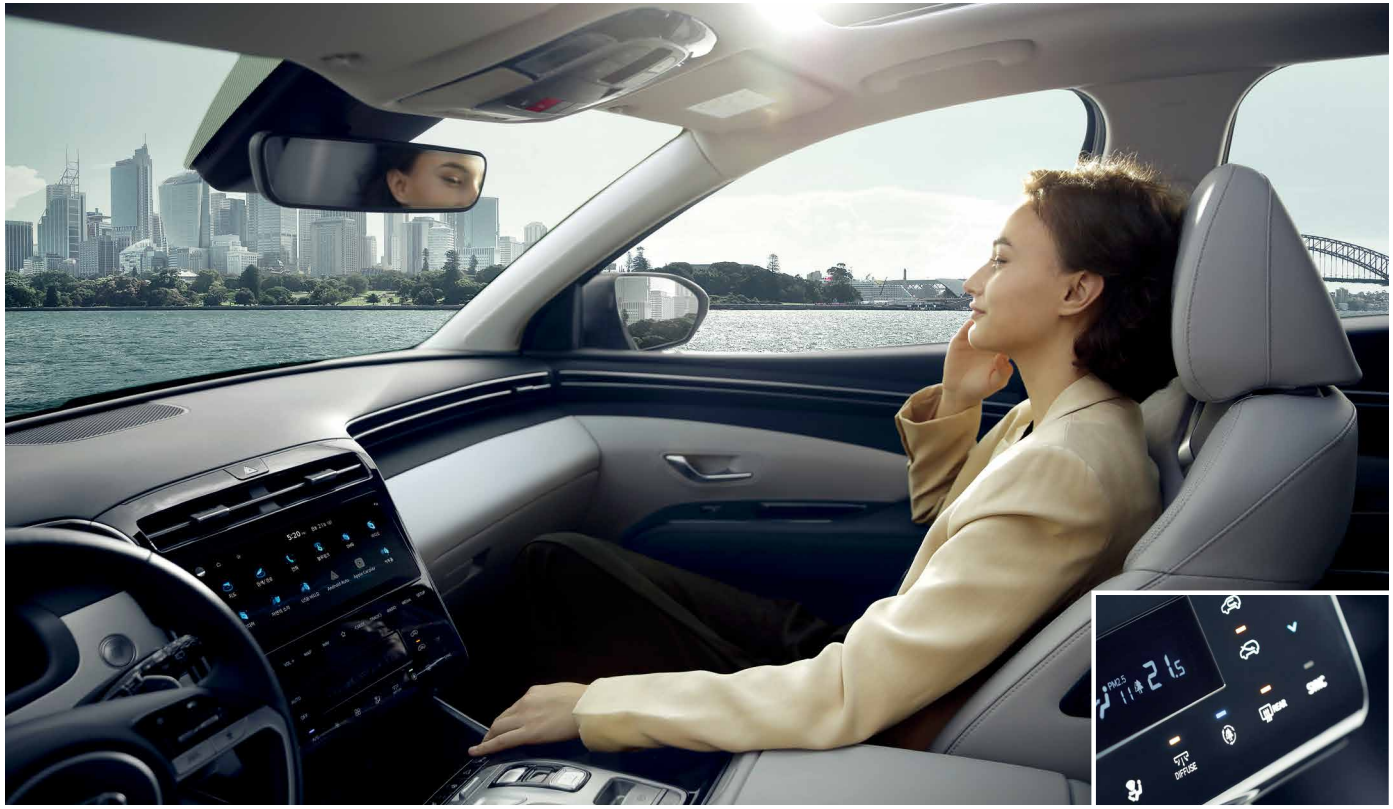

**듀얼 풀오토 에어컨 (오토 디포그/미세먼지 센서/공기청정 모드/멀티에어 모드/애프터블로우 포함)**
실시간 미세먼지 농도를 알 수 있으며, '나쁨' 상태일 경우, 자동으로 공기청정모드가 작동됩니다. 시동을 끈 후,
일정시간이 지나면 애프터블로우가 작동하여 에어컨의 응축수를 건조시켜줍니다. (냄새 및 곰팡이 저감)

**후측방 모니터**
방향지시등 조작 시 클러스터에 좌/우 후측방 영상이 표시됩니다.

**빌트인 캠 (보조배터리 포함)**
차량 전/후방을 영상으로 기록할 수 있도록 내장된 카메라입니다.

* 애프터 블로우는 하이브리드 모델 미적용 됩니다.
* 인포테인먼트 시스템 화면 이미지는 정기 업데이트에 따라 변동될 수 있습니다.

## Hyundai Digital key

**현대 디지털 키**
스마트폰으로 도어를 잠금/해제하고 시동을 걸 수 있습니다.
여러 사람과 사용 권한을 공유할 수 있습니다.

* 디지털 키는 NFC 기능이 적용된 스마트폰에 한해서 사용할 수 있으며, 호환되는 스마트폰 기종에 대해서는 홈페이지를 확인하십시오.

## Hyundai CarPay

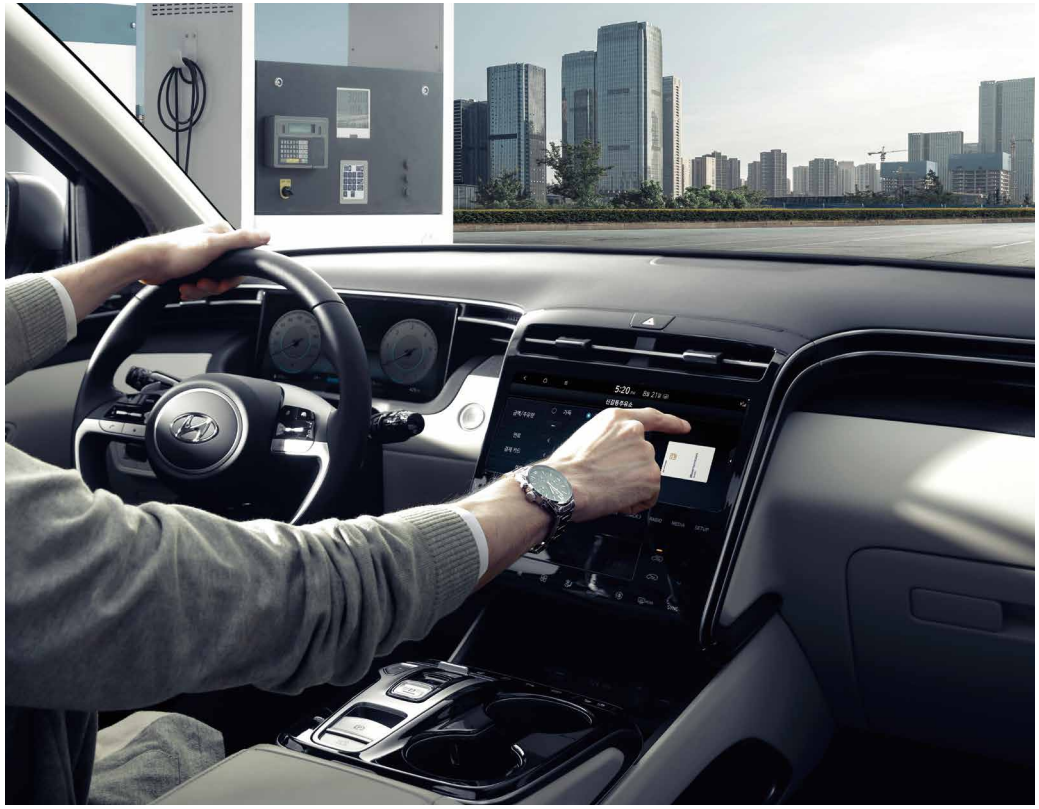

**현대 카페이**
내비게이션 화면을 통해 제휴된 가맹점에서 현금이나 실물 카드 없이 전용 앱에 등록한 카드로 차량 안에서
간편하게 결제할 수 있어 운전자의 일상에 편의를 더했습니다.

* 인포테인먼트 시스템 화면 이미지는 정기 업데이트에 따라 변동될 수 있습니다.

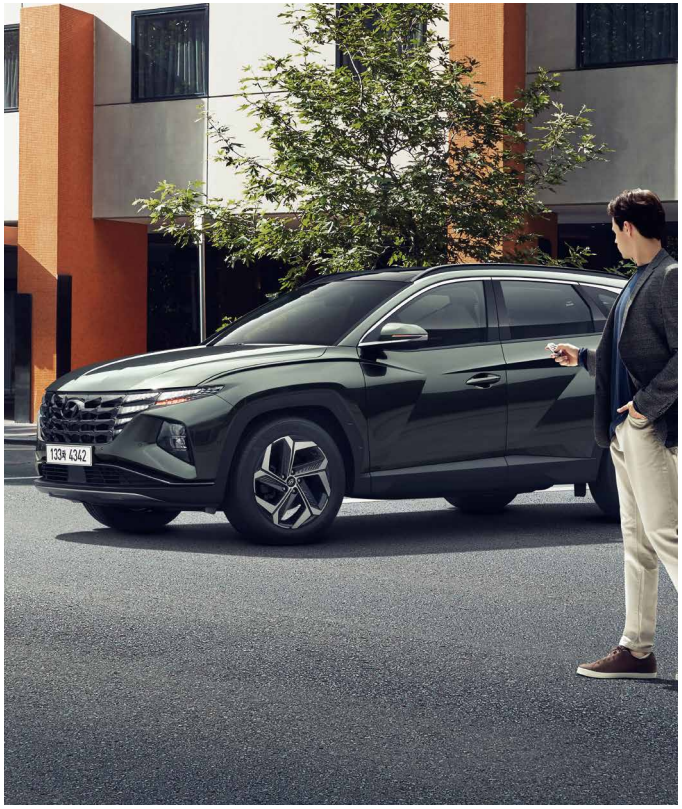

**원격 스마트 주차 보조**
차량 외부에서 원격으로 전/후진하여 주차 및 출차를 도와줍니다.

**지능형 속도 제한 보조**
도로 표지판 인식 정보와 내비게이션 정보를 활용하여 제한속도 정보를 운전자에게 알려주고,
도로의 제한속도를 준수할 수 있도록 도와줍니다.

**진동경고 스티어링 휠**
전방 차량과의 충돌, 차량의 차선 이탈 등 운전자 주의 경고 필요 시,
스티어링휠에 진동을 주어 경고합니다.

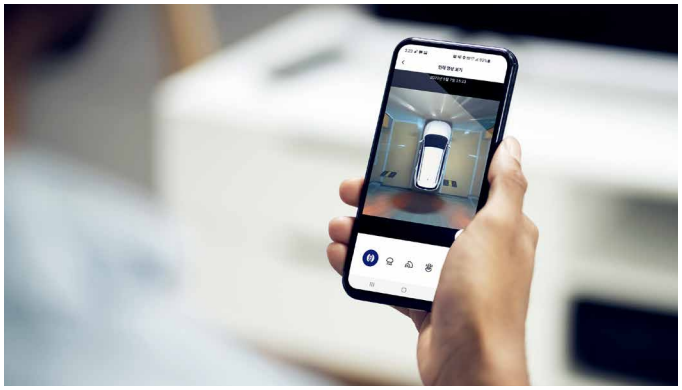

**서라운드 뷰 모니터**
안전한 주차를 위해 차량 주변 상황을 내비게이션 영상으로 보여줍니다.

**내 차 주변 영상**
스마트폰으로 내 차 주변을 볼 수 있습니다.

* 인포테인먼트 시스템 화면 이미지는 정기 업데이트에 따라 변동될 수 있습니다.

# Hyundai SmartSense

현대 스마트센스가 운전자와 탑승객 모두를 안전하게 보호합니다.

**전방 충돌방지 보조**
전방카메라 및 레이더의 신호를 통해 전방 차량 / 보행자 / 자전거 탑승자 / 교차로 대향차와의 충돌 위험을 감지합니다. 위험 상황에서 경고 또는 제동 보조를 해줍니다.

**안전 하차 경고**
정차 후 차량 도어를 열 때 후측방 접근 차량이 감지되면 경고를 해줍니다.

**후측방 충돌방지 보조**
방향 지시등 스위치 조작 시, 후측방 차량과 충돌 위험이 감지되면 경고 / 회피 보조를 해줍니다.

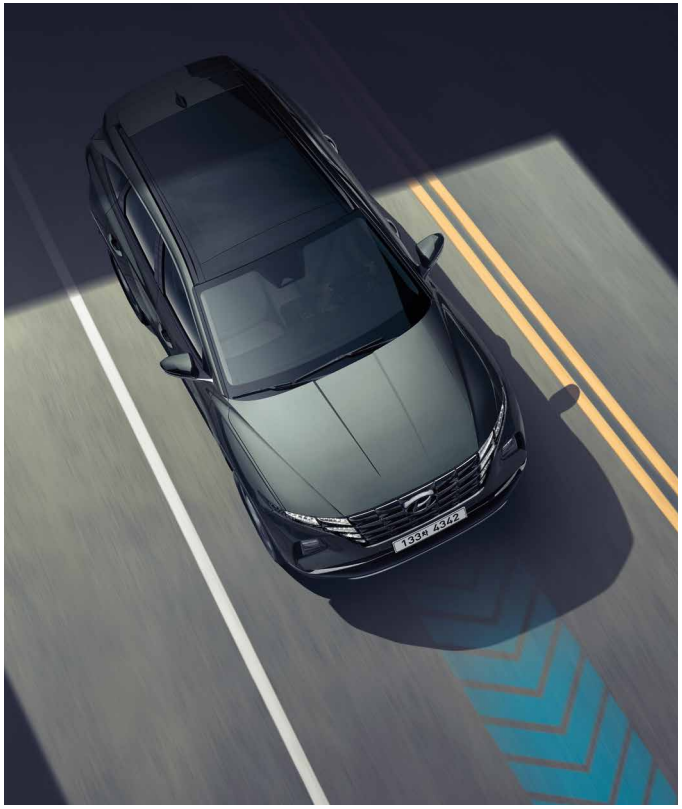


**차로 유지 보조**
전방카메라가 차선을 인식하여 차로 중앙을 유지할 수 있도록 도와줍니다.

* 첨단 운전자 보조 시스템은 운전자의 조작을 보조하는 기능이므로, 항상 주의를 기울여 운전하십시오.
* 주변 환경 및 주행 조건에 따라 기능이 원활히 작동하지 않을 수 있습니다. 세부 사항은 취급 설명서를 참조하십시오.
* 상기 사양구성은 트림, 파워트레인 및 선택 사양에 따라 다르게 적용됩니다.

**고속도로 주행 보조**
고속도로 및 자동차 전용도로 주행 시, 앞차와의 거리를 유지해줍니다.
곡선로에서도 차로 중앙을 유지하도록 도와줍니다.

**후방 교차 충돌방지 보조**
후진 중 좌/우에서 다가오는 차량과 충돌 위험이 감지되면 경고 / 제동 보조를 해줍니다.

**후석 승객 알림**
후석 승객 유무를 자동으로 판단합니다.
시동을 끄고 운전석 도어를 열 때, 후석을 확인하도록 경고를 해줍니다.

* 인포테인먼트 시스템 화면 이미지는 정기 업데이트에 따라 변동될 수 있습니다.

# Performance

주행 성능 역시 더욱 다이내믹해졌습니다.

**HTRAC(험로주행모드)**

주행 환경에 맞게 전/후 구동력을 능동적으로 배분합니다. 도로 노면에 따른 주행 모드를 변경할 수 있습니다. (SNOW / MUD / SAND)

※ 디젤/하이브리드 선택 시 적용 가능

인스퍼레이션 (아마존 그레이 메탈릭)

### 스마트스트림 디젤 2.0 엔진

184 최고출력 PS/4,000rpm

42.5 최대토크 kgf·m/2,000~2,750rpm

14.5 복합연비 km/ℓ (자동 8단/2WD, 빌트인 캠 미적용 기준)

### 스마트스트림 가솔린 1.6 터보 엔진

180 최고출력 PS/5,500rpm

27.0 최대토크 kgf·m/1,500~4,500rpm

12.5 복합연비 km/ℓ (7단 DCT/2WD, 빌트인 캠 미적용 기준)

### 스마트스트림 가솔린 1.6 터보 하이브리드 엔진/전기 모터

180 엔진 최고출력 PS/5,500rpm

44.2 모터 최고출력 kW

27.0 엔진 최대토크 kgf·m/1,500~4,500rpm

264 모터 최대토크 Nm

16.2 복합연비 km/ℓ (자동 6단/2WD, 빌트인 캠 미적용 기준)

# Adventure

오프로드 컨셉의 와일드한 디자인이 적용된 커스터마이징 패키지 입니다.

인스퍼레이션 어드벤처 (아마존 그레이 메탈릭)

# 투싼 어드벤처 패키지

프론트 로워범퍼

리어 스키드 플레이트

사이드 도어 가니쉬 / 쿼터가니쉬 & 리플렉터 / 어드벤처 전용 사이드 스텝 (옵션)

휠아치 가니쉬 / 19인치 전용 알로이 휠 & 미쉐린 타이어

인스퍼레이션 어드벤처 (아마존 그레이 메탈릭)

# Hybrid

연비 효율을 더욱 높인 차세대 SUV입니다.

복합 연비 : 16.2km/ℓ (자동 6단/2WD, 빌트인 캠 미적용 기준)

하이브리드 인스퍼레이션 (쉬머링 실버 메탈릭 / 19인치 알로이 휠 적용)

## 하이브리드 시스템

**1. 회생제동 시스템**
감속 시 발생하는 운동에너지로 배터리를 충전해 에너지 효율을 향상시킵니다.

**2. 하이브리드 고전압 & 리튬 이온 배터리**
배터리를 뒷좌석 하단에 배치하여 트렁크 공간을 여유롭게 확보했습니다.

**3. 영구자석형 전기 모터**
일반 주행 시 엔진의 출력을 보조하여 연비를 향상시킵니다.
주행 조건에 따라 최대 120km/h에서도 전기차 (EV) 주행이 가능합니다.

# N Line

전용 디자인이 적용된 투싼 N Line을 모든 파워트레인에서 즐기실 수 있습니다.

N Line 인스퍼레이션 (타이탄 그레이 메탈릭)

N Line 전용 디자인 (주간주행등) / Full LED 헤드램프 (MFR 타입)

N Line 전용 19인치 알로이 휠

N Line 전용 디자인 (리어 범퍼) / 싱글 트윈팁 머플러

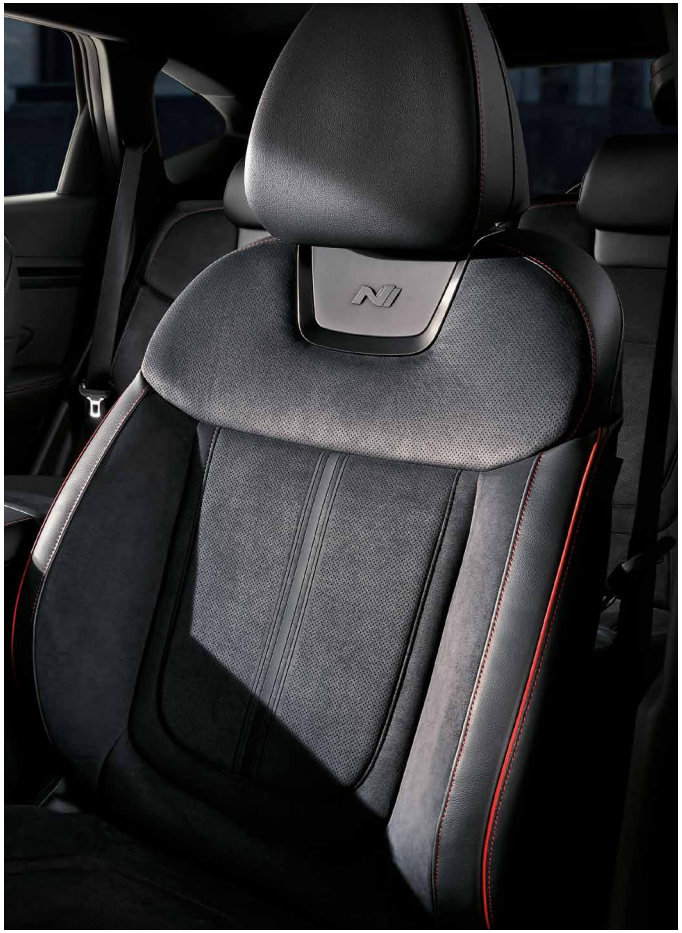

가죽 시트 (스웨이드)

# Modern

17인치 알로이 휠

17인치 공력 휠 (하이브리드 전용)

18인치 알로이 휠

19인치 알로이 휠

모던 (팬텀 블랙 펄)

프로젝션 헤드램프 (바이펑션)

클러스터 (4.2인치 컬러 LCD)

다크 크롬 라디에이터 그릴 /
LED 주간주행등 (포지셔닝 포함)

매뉴얼 에어컨

벌브 리어램프

8인치 디스플레이 오디오 / 후방모니터
(6스피커, 라디오, MP3, USB, 폰 프로젝션,
블루투스 핸즈프리)

아웃사이드 미러
(열선, 전동접이, 전동조절, LED 방향지시등)

전자식 변속버튼

도어 포켓라이팅 (앞)

버튼시동 & 스마트키

* 하이브리드 모던 트림은 듀얼 풀오토 에어컨이 기본 적용됩니다.
* 본 인쇄물 상의 사양은 모델에 따라 다르게 적용되며, 옵션 사양이 포함되어 있습니다. 모델별 자세한 사양은 해당 월의 가격표를 참고하시기 바랍니다.

# Premium

18인치 알로이 휠

19인치 알로이 휠

**프리미엄** (크리미 화이트 펄)

**전방/후방 주차 거리 경고**

**열선 스티어링 휠**

**루프랙**

**듀얼 풀오토 에어컨 (오토 디포그 / 미세먼지 센서 / 공기청정모드 / 멀티에어모드 / 애프터블로우 포함)**

**세이프티 파워 윈도우 (동승석)**

**10.25인치 내비게이션 (블루링크, 폰 프로젝션, 블루투스 핸즈프리, 현대 카페이)**

**가죽 스티어링 휠 (열선 포함)**

**앞좌석 열선시트**

**앞좌석 통풍시트**

**뒷좌석 에어벤트**

* 애프터 블로우는 하이브리드 모델에 미적용되며, 하이브리드 프리미엄 트림은 19인치 알로이 휠이 미적용됩니다.
* 본 인쇄물 상의 사양은 모델에 따라 다르게 적용되며, 옵션 사양이 포함되어 있습니다. 모델별 자세한 사양은 해당 월의 가격표를 참고하시기 바랍니다.

# Inspiration

18인치 알로이 휠 (하이브리드 전용)

19인치 알로이 휠

**인스퍼레이션** (아마존 그레이 메탈릭)

Full LED 헤드램프
(MFR 타입, 히든라이팅 주간주행등 포함)
클러스터 (10.25인치 컬러 LCD, 오픈형)

실버페인트 스키드 플레이트 (프론트/리어)
LED 실내등 (맵램프/룸램프)

이중접합 차음유리 (1열도어)
앰비언트 무드램프 (64컬러)

유광블랙 B/C 필라 가니쉬
운전석 자세 메모리 시스템

동승석 워크인 디바이스
뒷좌석 열선시트

* 하이브리드는 18인치 휠 기본 적용 되며, 19인치 휠 옵션 운영 됩니다.
* 본 인쇄물 상의 사양은 모델에 따라 다르게 적용되며, 옵션 사양이 포함되어 있습니다. 모델별 자세한 사양은 해당 월의 가격표를 참고하시기 바랍니다.

# N Line

N Line 전용 19인치 알로이 휠

**N Line 하이브리드 인스퍼레이션** (크리미 화이트 펄)

**N Line 인스퍼레이션** (타이탄 그레이 메탈릭)

**스키드 플레이트(프론트)**
**N 엠블럼 적용 스티어링 휠**

**블랙 아웃사이드 미러 커버**
**N 엠블럼 적용 전자식 변속버튼**

**유광블랙 리어스포일러 가니쉬**
**블랙 헤드라이닝**

**N Line 전용 LED 턴시그널**
**메탈 페달**

**바디컬러 클래딩**
**패브릭 감싸기 (크래쉬패드/도어 센터)**

* 본 인쇄물 상의 사양은 모델에 따라 다르게 적용되며, 옵션 사양이 포함되어 있습니다. 모델별 자세한 사양은 해당 월의 가격표를 참고하시기 바랍니다.

# Colors

## Interior colors

모던 인테리어 디자인 I 선택 시

**블랙 모노톤** 인조가죽 시트

**블랙 모노톤** 인조가죽 시트

**블랙 모노톤** 가죽 시트

**N Line 블랙 모노톤 (레드 스티치)** 가죽 시트 + 스웨이드

* 상기 컬러는 인쇄된 것이므로 실제 차량의 컬러와는 다소 차이가 있을 수 있습니다.

**네이비 모노톤** 가죽 시트

**브라운** 가죽 시트

**그레이** 가죽 시트

## Color combination chart

| 외장 / 내장 | 크리미 화이트 펄 (TW3) | 쉬머링 실버 메탈릭 (R2T) | 티타늄 그레이 매트 (Y3G) | 타이탄 그레이 메탈릭 (R4G) | 아마존 그레이 메탈릭 (A5G) | 실키 브론즈 메탈릭 (B6S) | 오션 인디고 펄 (PS8) | 팬텀 블랙 펄 (TCM) |
|---|---|---|---|---|---|---|---|---|
| 블랙 모노톤 (인조가죽 시트) | ● | ● | - | ● | ● | ● | ● | ● |
| 블랙 모노톤 (가죽 시트) | ● | ● | - | ● | ● | ● | ● | ● |
| N Line 블랙 모노톤 (가죽 시트) | ● | - | ● | ● | - | - | - | ● |
| 네이비 모노톤 (가죽 시트) | ● | ● | - | ● | - | - | ● | ● |
| 브라운 (가죽 시트) | ● | ● | - | ● | ● | ● | - | ● |
| 그레이 (가죽 시트) | ● | ● | - | ● | ● | ● | ● | ● |

## Exterior colors

* 티타늄 그레이 매트는 N Line 전용 컬러.
* 쉬머링 실버 메탈릭, 아마존 그레이 메탈릭, 실키 브론즈 메탈릭, 오션 인디고 펄은 N Line 선택 불가.

| 크리미 화이트 펄 (TW3) | 쉬머링 실버 메탈릭 (R2T) | 티타늄 그레이 매트 (Y3G) | 타이탄 그레이 메탈릭 (R4G) | 아마존 그레이 메탈릭 (A5G) | 실키 브론즈 메탈릭 (B6S) | 오션 인디고 펄 (PS8) | 팬텀 블랙 펄 (TCM) |
|---|---|---|---|---|---|---|---|

* 상기 컬러는 인쇄된 것이므로 실제 차량의 컬러와는 다소 차이가 있을 수 있습니다.

# H Genuine Accessories

차별화된 커스터마이징을 원한다면 H Genuine Accessories에 주목하십시오.
가족을 위한 편의상품과 레저상품, 펫 패키지로 다양한 라이프 스타일을 지원합니다.

## LED 라이팅 패키지

LED 테일게이트 램프 (터치방식) / LED 러기지 램프 / LED 선바이저 램프 / LED 도어스팟 램프

## 러기지 패키지

러기지 스크린 / 러기지 네트

## 적외선 무릎 워머

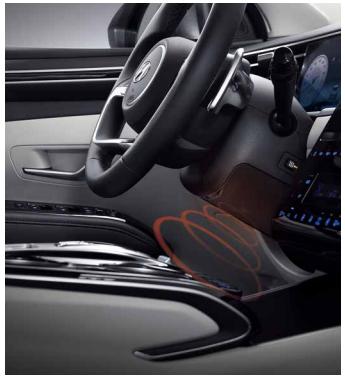

## 사이드 스텝

## 어드벤처 전용 사이드 스텝

## 빌트인 공기청정기

## 프로텍션 매트 패키지

플로어 매트(1열, 2열) / 러기지 매트

* 프로텍션 매트 패키지와 N Performance parts는 하이브리드 모델에 미적용됩니다.
* H Genuine Accessories 상품 애프터마켓 판매처: 현대 Shop(Shop.Hyundai.com) 현대브랜드관
* H Genuine Accessories 패키지에 따라 적용 가능 트림이 상이합니다. 보다 자세한 사항은 해당 월의 가격표를 참고하시기 바랍니다.

## 애프터마켓 전용 상품

루프 바스켓 (확장)

루프 바스켓

크로스 바

하네스 (차량용, 소형/중형)

안전벨트 테더 / ISOFIX 안전벨트

동승석 시트커버 (1열) / 방오시트커버 (2열)

* H Genuine Accessories 상품 애프터마켓 판매처: 현대 Shop(Shop.Hyundai.com) 현대브랜드관
* H Genuine Accessories 패키지에 따라 적용 가능 트림이 상이합니다. 보다 자세한 사항은 해당 월의 가격표를 참고하시기 바랍니다.

# N Performance

N 퍼포먼스는 현대자동차의 기술력과 노하우, 그리고 N의 유전자가 결합되어 지금까지 경험하지 못한
고성능 감성을 제시하는 커스터마이징 브랜드입니다.

## 19인치 경량 휠 (매트 블랙) 패키지 & 모노블록 브레이크 * 휠 단품 선택 가능

19인치 매트 블랙 경량 휠 (리얼 카본 휠캡) / 모노블록 브레이크 시스템

## 듀얼 머플러 & 리어 스키드 (가솔린 전용)

* 위 상품은 트림 및 옵션 선택에 따라 적용 가능 여부가 달라질 수 있습니다. 자세한 사항은 해당 월의 가격표를 참고해 주시기 바랍니다.

# Dimensions

전고
1,665

윤거 전 1,620 (1,615)

전폭 1,865

축간거리 2,755

전장 4,630

윤거 후 1,627 (1,622)

단위 : mm * 윤거 수치의 ( )는 18, 19인치 휠 기준
* N Line은 19인치 휠 기본 적용 * N Line은 전장 4,640mm

# Specifications

| 분류 | 스마트스트림 가솔린 1.6 터보 | 스마트스트림 디젤 2.0 | 스마트스트림 가솔린 1.6 터보 하이브리드 |
|---|---|---|---|
| 전장 (mm) | 4,630 / 4,640 (N Line) | ← | ← |
| 전폭 (mm) | 1,865 | ← | ← |
| 전고 (mm) | 1,665 | ← | ← |
| 축간거리 (mm) | 2,755 | ← | ← |
| 윤거 전 (mm) | 1,620 (1,615) | ← | ← |
| 윤거 후 (mm) | 1,627 (1,622) | ← | ← |
| 엔진 형식 | Smartstream G1.6T | Smartstream D2.0 | Smartstream G1.6T 하이브리드 |
| 배기량 (cc) | 1,598 | 1,998 | 1,598 |
| 최고출력 (PS/rpm) | 180 / 5,500 | 184 / 4,000 | 180 / 5,500 |
| 최대토크 (kgf·m/rpm) | 27.0 / 1,500~4,500 | 42.5 / 2,000~2,750 | 27.0 / 1,500~4,500 |
| 연료탱크용량 (ℓ) | 54 | ← | 52 |
| 모터 최고출력 (kW) | - | - | 44.2 |
| 모터 최대토크 (Nm) | - | - | 264 |
| 시스템 최고출력 (PS/rpm) | - | - | 230 / 5,500 |

| 모델명 | 배기량 (cc) | 공차중량 (kg) | 타이어 (inch) | 정부 신고 연비 (km/ℓ) | | | | |
|---|---|---|---|---|---|---|---|---|
| | | | | 복합 | 도심 | 고속도로 | $CO_2$배출량 (g/km) | 등급 |
| Smartstream G1.6T 2WD (7단 DCT) | 1,598 | 1,495 | 17 | 12.5 | 11.5 | 13.8 | 133 | 3 |
| | ↑ | 1,505 | 18 | 12.5 | 11.5 | 13.8 | 133 | ↑ |
| | ↑ | 1,525 | 19 | 12.0 | 11.1 | 13.2 | 139 | ↑ |
| Smartstream G1.6T 2WD (7단 DCT) + 빌트인 캠 | 1,598 | 1,505 | 18 | 12.3 | 11.3 | 13.6 | 136 | 3 |
| Smartstream G1.6T AWD (7단 DCT) | 1,598 | 1,565 | 17 | 11.6 | 10.8 | 12.7 | 145 | 3 |
| | ↑ | 1,575 | 18 | 11.6 | 10.8 | 12.7 | 145 | ↑ |
| | ↑ | 1,595 | 19 | 11.0 | 10.2 | 12.0 | 153 | 4 |
| Smartstream G1.6T AWD (7단 DCT) + 빌트인 캠 | 1,598 | 1,575 | 18 | 11.3 | 10.5 | 12.4 | 148 | 4 |
| Smartstream D2.0 2WD (자동 8단) | 1,998 | 1,610 | 17 | 14.5 | 13.0 | 16.8 | 131 | 2 |
| | ↑ | 1,620 | 18 | 14.2 | 12.8 | 16.3 | 134 | ↑ |
| | ↑ | 1,640 | 19 | 13.8 | 12.5 | 15.7 | 138 | ↑ |
| Smartstream D2.0 2WD (자동 8단) + 빌트인 캠 | 1,998 | 1,620 | 18 | 14.1 | 12.6 | 16.3 | 135 | 2 |
| Smartstream D2.0 AWD (자동 8단) | 1,998 | 1,675 | 17 | 12.9 | 11.7 | 14.6 | 149 | 3 |
| | ↑ | 1,685 | 18 | 12.9 | 11.7 | 14.6 | 149 | ↑ |
| | ↑ | 1,705 | 19 | 12.4 | 11.4 | 13.8 | 155 | ↑ |
| Smartstream D2.0 AWD (자동 8단) + 빌트인 캠 | 1,998 | 1,685 | 18 | 12.8 | 11.6 | 14.5 | 150 | 3 |
| Smartstream G1.6T 하이브리드 2WD (자동 6단) | 1,598 | 1,590 | 17 | 16.2 | 16.9 | 15.3 | 99 | 1 |
| | ↑ | 1,600 | 18 | 16.2 | 16.9 | 15.3 | 99 | ↑ |
| | ↑ | 1,620 | 19 | 15.8 | 16.7 | 14.8 | 102 | 2 |
| Smartstream G1.6T 하이브리드 2WD (자동 6단) + 빌트인 캠 | 1,598 | 1,600 | 18 | 15.8 | 16.3 | 15.2 | 102 | 2 |
| | ↑ | 1,620 | 19 | 15.3 | 16.0 | 14.5 | 105 | ↑ |
| Smartstream G1.6T 하이브리드 AWD (자동 6단) | 1,598 | 1,660 | 17 | 15.3 | 16.0 | 14.6 | 105 | 2 |
| | ↑ | 1,670 | 18 | 15.3 | 16.0 | 14.6 | 105 | ↑ |
| | ↑ | 1,690 | 19 | 15.1 | 15.6 | 14.6 | 107 | ↑ |
| Smartstream G1.6T 하이브리드 AWD (자동 6단) + 빌트인 캠 | 1,598 | 1,670 | 18 | 14.9 | 15.2 | 14.6 | 108 | 2 |
| | ↑ | 1,690 | 19 | 14.7 | 14.9 | 14.5 | 110 | ↑ |

**효율적 사용방법 : 정속주행을 합시다.**
-위 연비는 표준모드에 의한 연비로서 도로상태, 운전방법, 차량적재, 정비상태 및 외기온도 등에 따라 실주행연비와 차이가 있습니다. -인쇄물의 사진에는 선택사양이 적용된 경우가 있으므로 실제 구입차량과는 다른 점이 있을 수도 있습니다. -이 인쇄물에 표시된 사양, 컬러 및 제원은 차의 외관 및 성능 개선을 위해 변경될 수 있습니다. -상기 엔진성능은 NET수치임. "NET수치"란 국토교통부에서 97년부터 적용을 요구한 법규사항이며 배기가스의 저항을 감안한 신측정법으로 기존의 GROSS 출력수치와 대비할 때 약간의 수치저하가 발생할 수 있습니다. -가죽시트에는 부분적으로 인조가죽이 포함되어 있습니다. -본 인쇄물의 차량컬러는 인쇄된 것이므로 실제 차량의 컬러와는 다소 차이가 있습니다. -본 인쇄물 상의 사양은 모델에 따라 다르게 적용되며 옵션 사양이 포함되어 있으므로, 모델별 자세한 사양은 해당 월의 가격표를 참고하시기 바랍니다. -현대자동차는 전국 어느 곳에서나 같은 제품 같은 가격으로 바른 거래를 실천하고 있습니다.
-품질이나 성능이 부적합한 오일 및 연료를 사용할 경우에는 차량에 손상을 유발할 수 있습니다. -본 카탈로그에 수록된 신기술 및 신사양에 대한 자세한 내용은 취급설명서를 참조하시기 바랍니다.

## 투싼 하이브리드 보장 서비스

| | |
|---|---|
| 하이브리드 별도 보증 부품 | **10년 20만 km 무상 보증**<br>- 전기구동모터, 하이브리드 고전압 배터리 HPCU (Hybrid Power Control Unit) |
| 중고차 가격 보장 프로그램 | **차량 구매 시 본 프로그램에 가입 가능하며 가입 후 3년 이내 당사 신차 재구입 시 높은 중고차 가격 보장률로 고객만족 서비스를 제공**<br>- 대상 : 최초 구매 개인 고객 (임직원/개인/법인사업자/조달 등 제외)<br>- 기준보장률 : 1년 이하 77%, 2년 이하 70%, 3년 이하 64% |

※ 상기 혜택은 당사 사정에 따라 변경 될 수 있습니다.
※ 자세한 사항은 지점 / 대리점에 문의 바랍니다.

## Bluelink

**더 편안하고 안전한 삶을 위해 블루링크는 어떤 상황에서도 운전자와 차를 보호하는 진보된 기술을 생각했습니다.**
**블루링크는 언제 어디서든 24시간 안전하게 지켜드립니다. '편안하고 안전한 드라이빙', 그 특별한 가치를 경험하십시오.**

### 원격 제어

무더운 여름이나 추운 겨울에 스마트폰으로 차량 내 에어컨(히터)을 제어하여 온도를 미리 설정할 수 있습니다. 블루링크와 함께 쾌적한 환경에서 드라이빙을 즐기세요.

### 안전 보안

블루링크 센터는 365일 24시간 깨어 있습니다. 운행 중 불의의 사고로 에어백이 전개 되었을 때, 블루링크 센터에서는 사고 위치를 자동으로 파악하여 고객 상황에 맞게 경찰, 구급차, 보험사 등의 필요한 조치를 취해 드립니다.

### 차량 관리

운행 중 실시간으로 차량의 고장을 감지하고 정기적으로 지정된 날짜에 자동으로 차량점검을 실시합니다. 차량에 고장이 감지되면 바로 전문상담을 받아보실 수 있으며, 원하는 시간과 장소로 편리하게 예약을 할 수 있습니다.

### 길 안내

음성으로 편리하게 목적지를 검색하고, 실시간 교통 정보를 분석한 최적화된 경로를 안내받을 수 있습니다. 새로 생긴 목적지도 최신 정보로 검색할 수 있습니다.

*차량 구매 후 블루링크 최초 가입 시 5년 무료 제공되며, 이 중 라이트 서비스(SOS 긴급출동, 에어백 전개 자동 통보, 월간 리포트, 교통정보 제공 등)는 추가 5년 무료 제공.
*특정 기능(디지털 키 2, 현대 카페이, 무선 소프트웨어 업데이트(OTA), 내비게이션 무선 업데이트 등)은 블루링크 가입 시에만 제공되며, 제공 가능한 기능은 차종별로 상이할 수 있습니다.
*라이트 서비스 기간에도 무선 소프트웨어 업데이트(OTA) 사용이 가능하며, 제공 가능한 기능은 차종별로 상이할 수 있습니다. *문의 : 블루링크 카카오톡 고객센터(카카오톡 검색창에서 '블루링크' 입력 후 친구추가)

# 자동차 구매를 생각 중이세요?

현대자동차의 다양한 서비스로 처음부터 끝까지 도와드릴게요!

## 어떤 자동차가 좋을까?

전국 30개 드라이빙라운지/현대 모터스튜디오에서
원하는 차량을 시승할 수 있어요!

## 어떻게 구매하면 좋을까?

신차 구매 시 최대 400만 블루멤버스 포인트 혜택을
쓸 수 있어요! (개인회원 기준)

## 잠깐, 최선의 선택일까?

마음이 바뀔 수도 있죠, 자동차만큼은 걱정 말고 타세요!

### 편리한 시승서비스

Step 1. 홈페이지, 유선연락, 전담 카마스터 통한 시승 예약
Step 2. 드라이빙라운지 방문하여 동의서 작성
Step 3. 시승 체험
Step 4. 시승 후 견적 및 구입 조건 등 구매 상담

홈페이지 시승신청

**Tip**
시승은 만 21세 이상 운전면허 소지자면 누구나 이용 가능합니다.
운전면허증을 반드시 지참하세요!

### 플러스되는 신차 구매 혜택

- 현대 차종 신차 구매 횟수에 따라 정률로
  블루멤버스 포인트 적립

* 현대 차종 : 승용, SUV, MPV(스타렉스, 스타리아),
소형상용(포터) 차량

※ 개인회원 적립률 : 일반개인/개인사업자 0.7 ~ 3.0%,
개인택시 0.7%, 렌트/리스 이용개인 0.3% (신규/재구매 동일)

※ 법인회원 적립률 : 0.3% (신규/재구매 동일)
단, 렌트/리스사 (당사 지정업체)의 경우, 출고 시 0.2% 적립.
장기 실운행자가 블루멤버스 회원 가입 시 추가 포인트 0.1% 지급.

적립률 상세 안내

**Tip**
Hyundai Mobility 카드 사용 시 블루멤버스 포인트가 적립됩니다.
(구) 블루멤버스 제휴 신용카드 사용 시 기존과 동일하게 M포인트와
블루멤버스포인트 동시 적립됩니다.

### 후회 없는 어드밴티지 프로그램

- 출고 후 30일 이내 변심 시 차종교환
- 출고 후 1년 이내 차대차 사고 시 신차교환
- 할부 개시 1개월부터 할부 기간 내 차량 반납 시
  할부 잔액 상환 면제

프로그램 상세 안내

**Tip**
본 프로그램은 순수 개인고객 대상입니다.
(제네시스 브랜드 및 전기차, 수소차 제외)

# 차량 관리도 걱정 없이 편리하게

현대자동차만의 올 케어 서비스로 쉽고 편리한 차량 관리를 도와드릴게요!

올 케어 서비스 안내

## 카 라이프

### 더 편리한 카 라이프를 누리고 싶다면

#### 마이현대 카 라이프 서비스

마이현대 카라이프 서비스와 전기차 특화 서비스는 myHyundai 앱에서 유상으로 신청하실 수 있습니다.

myHyundai 다운로드

**방문세차 서비스**
원하는 날짜/장소에서 프리미엄 세차 서비스를 받으실 수 있습니다.

**손세차 서비스**
전문 손세차장을 편리하게 예약하고 이용하실 수 있습니다.

**대리 서비스**
대리운전 서비스를 간단하게 예약하거나 실시간 호출 할 수 있습니다.

**딜리버리 서비스**
고객님 동승 없이 차량을 원하는 장소까지 이동시켜 드립니다. (로드 탁송)

#### 전기차 특화 서비스

**픽업앤충전**
차량을 픽업하여 80% 이상 충전 후 다시 가져다 드리며, 선택 시 기계식 세차까지 제공하는 서비스입니다.

**럭키패스H**
월 구독료 지불시 약정 충전량 내에서 최대 50%의 충전 요금 할인 혜택을 제공하는 구독 요금제 상품입니다.

**Tip**
마이현대 카라이프 서비스와 픽업앤충전 서비스 결제 시 블루멤버스 포인트를 사용하실 수 있습니다.

## 카 케어

### 보증제도 및 서비스 상품이 궁금하다면

#### 보증수리 제도

현대자동차에서 판매한 차량이 정상적인 관리 사용 하에 보증기간 이내 제조상의 결함이 발생한 경우 당사 지정 서비스네트워크를 통해 무상수리 받을 수 있는 제도입니다. 단, 고전압배터리 충/방전에 대한 자연 성능 저하는 보증 제외됩니다.

**선택형 보증 제도**
고객님의 라이프스타일에 따라 차체 및 일반부품의 보증 기간을 선택하실 수 있는 제도입니다.

#### 부가 서비스 상품

부가 서비스 가입 관련 자세한 정보는 하단의 QR코드를 통해 확인하실 수 있습니다.

**바디케어 서비스**
신차 구입 후 단독사고로 인해 발생하는 차량의 외장 손상에 대해 판금, 도장, 교체 등을 보장해 드리는 서비스 상품입니다.

바디케어 서비스

**워런티 플러스**
추가 계약 기간/주행거리 동안 보증 기간을 연장하는 서비스 상품입니다.

워런티 플러스

**Tip**
보증수리 제도 관련 자세한 정보는 현대자동차 홈페이지 및 myHyundai 앱에서 확인하실 수 있습니다.

### 사전예방 및 점검이 필요할 때

#### 블루기본점검

블루멤버스 고객님을 대상으로, 차량이 최상의 상태를 유지할 수 있도록 연 1회 8년간 무상점검을 제공합니다.

#### 찾아가는 비포서비스

아파트 단지, 관공서, 기업체 등 고객님이 요청하신 장소를 방문하여 차량 점검을 해드리는 서비스입니다.

**Tip**
찾아가는 비포서비스는 당사차량 20대 이상 보유·집결 시 신청하실 수 있습니다.

### 긴급 상황 및 정비가 필요할 때

#### 긴급출동 서비스

도로 위에서 차량고장으로 주행이 어려운 고객님께 출동하여 긴급조치를 해드립니다.

* 긴급출동지원센터 접수 (080-600-6000) / 365일 24시 운영

#### 찾아가는 충전 서비스(전기차 전용)

고객님께서 원하시는 곳으로 출동하여 전기를 무상으로 긴급 충전해드립니다.

#### 수소차 긴급 딜리버리 서비스

수소차 운행 중 발생하는 차량 문제(방전 및 연료 소진 등) 해결을 위한 긴급 견인 서비스입니다.

#### 홈투홈 서비스(유상)

고객님께 방문하여 차량을 인수하고, 차량 수리 후 원하는 장소로 차량을 인계해드리는 서비스 입니다.

#### 과잉정비 예방 프로그램

블루핸즈에서 과잉정비 의심 수리 발생 시 외부 보험사 조사 결과에 따라 과청구 금액의 100~1,000% (최대 1천만원 한도)까지 보상하는 제도입니다.

#### 고객 차량 지원 서비스

보증수리 고객의 편의를 위해 수리 기간 동안 차량을 제공해드리는 서비스입니다.

HYUNDAI

**TUCSON**
**홈페이지**

**TUCSON Hybrid**
**홈페이지**

**TUCSON N Line**
**홈페이지**

**TUCSON N Line Hybrid**
**홈페이지**

2022년 국가고객만족도 (NCSI)
자동차기업 최초 조사 전 부문 9년 연속 1위
(준중형, 중형, 준대형, 대형, RV)

2022년 한국산업의 고객만족도 (KCSI)
일반승용차 부문 29년 연속 1위
RV승용차 부문 19년 연속 1위

2022년 한국품질만족지수 (KS-QEI)
조사 12개 부문 1위

2022년 한국서비스품질지수 (KS-SQI)
자동차 A/S 부문 8년 연속 1위

본 인쇄물은 고객의 이해를 돕기 위해 연출된 것으로 최상위 모델 및 옵션을 중심으로 제작되었습니다.
본 인쇄물의 사양은 트림, 패키지, 파워트레인, 외장 색상 등에 따라 다르게 적용되며, 모델별 자세한 사양은 해당 월의 가격표를 참고하시기 바랍니다.